

RAPPORT ANNUEL 2018-2019

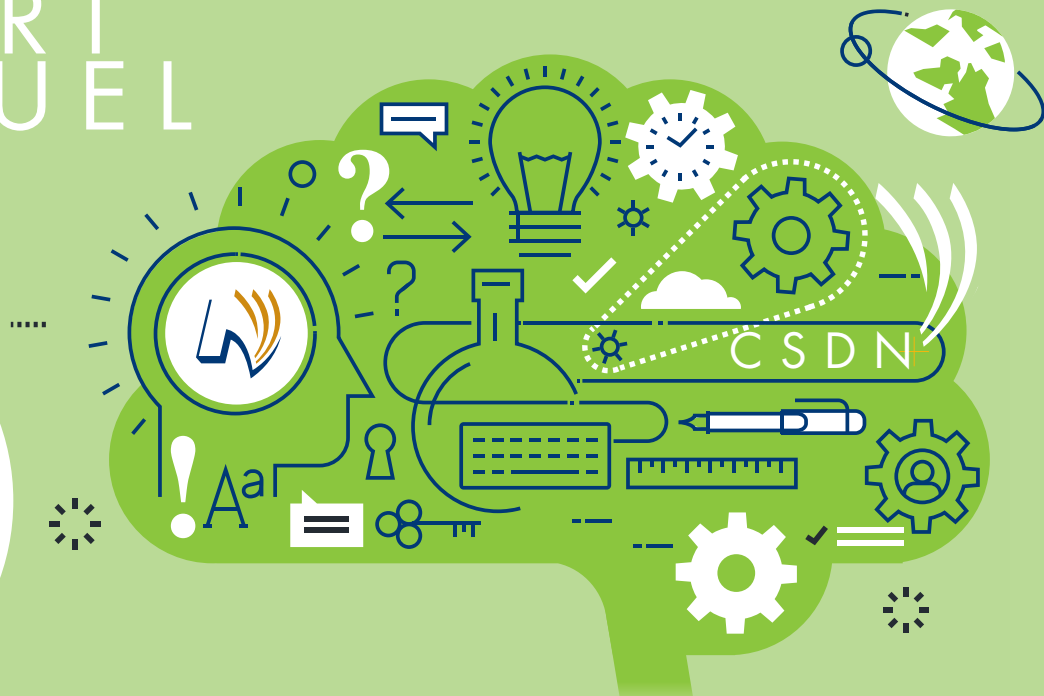

Club de course à Dosquet



ÉCOLE DE LA CARAVELLE (DOSQUET)
8, rue de l'Église,
Dosquet (Québec) G0S 1H0
caravelle.dosquet@cnavigateurs.qc.ca



Téléphone : 418 888-0503
Télécopieur : 418 728-2836

ÉCOLE DE LA CARAVELLE (JOLY)
725, rue de l'École
Joly (Québec) G0S 1M0
caravelle.joly@cnavigateurs.qc.ca

Téléphone : 418 888-0501
Télécopieur : 418 728-3409

ÉCOLE DE LA CARAVELLE (SAINT-FLAVIEN)
78, rue Principale
Saint-Flavien (Québec) G0S 2M0
caravelle.st-flavien@cnavigateurs.qc.ca

Téléphone : 418 888-0502
Télécopieur : 418 728-2310



caravelle.csdn.qc.ca

SOMMAIRE

| | |
|---|--------|
| PRÉSENTATION DE NOTRE ÉCOLE..... | 2 |
| ORIENTATIONS DE NOTRE PROJET ÉDUCATIF | 3 |
| - Orientation 1 | 3 |
| - Orientation 2 | 4 |
| - Orientation 3 | 5 |
| L'ÉCOLE DE LA CARAVELLE EN PHOTOS..... | 6 |
| QUELQUES CHIFFRES | 7 et 8 |

PRÉSENTATION DE NOTRE ÉCOLE

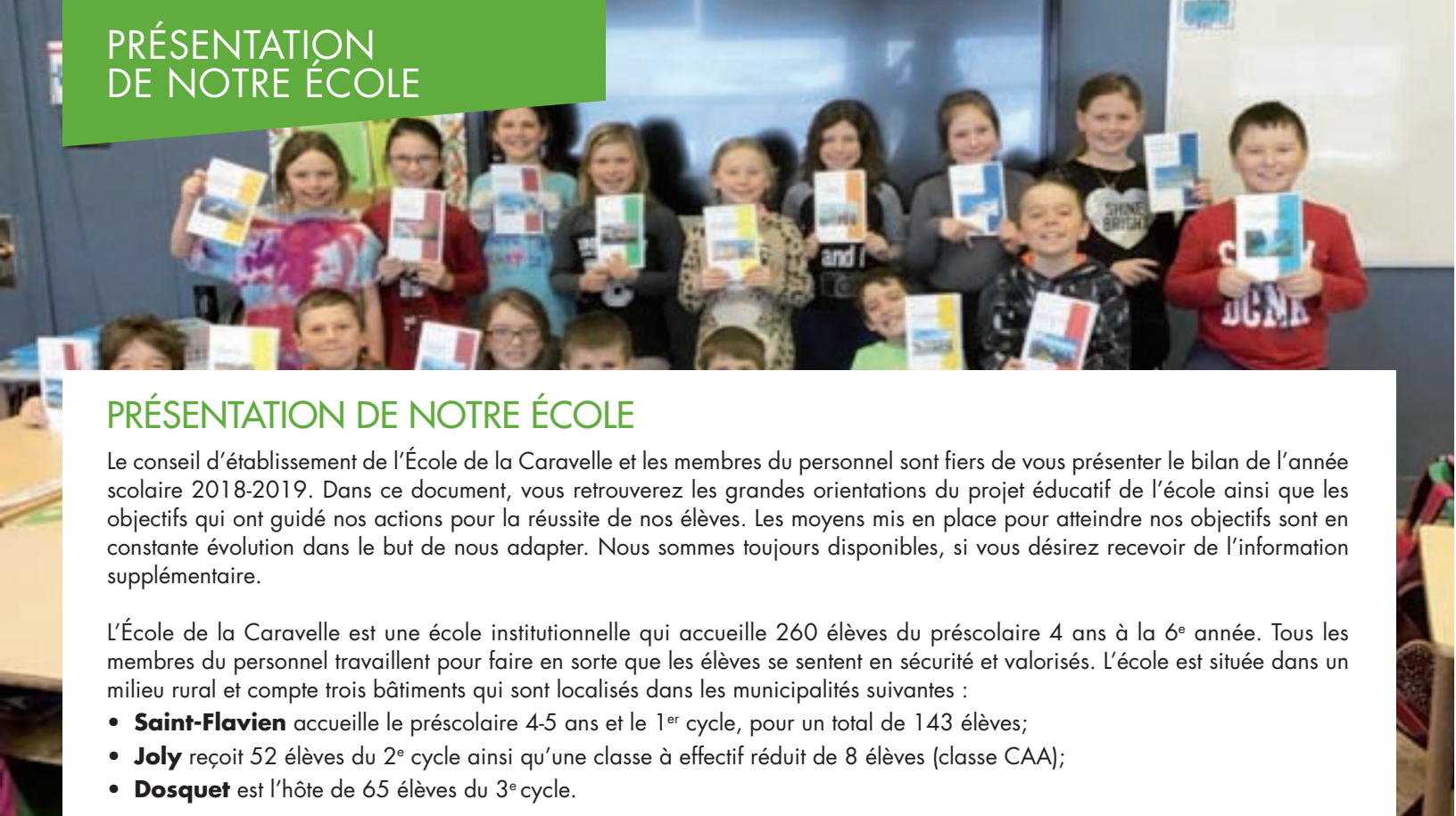

PRÉSENTATION DE NOTRE ÉCOLE

Le conseil d'établissement de l'École de la Caravelle et les membres du personnel sont fiers de vous présenter le bilan de l'année scolaire 2018-2019. Dans ce document, vous retrouverez les grandes orientations du projet éducatif de l'école ainsi que les objectifs qui ont guidé nos actions pour la réussite de nos élèves. Les moyens mis en place pour atteindre nos objectifs sont en constante évolution dans le but de nous adapter. Nous sommes toujours disponibles, si vous désirez recevoir de l'information supplémentaire.

L'École de la Caravelle est une école institutionnelle qui accueille 260 élèves du préscolaire 4 ans à la 6^e année. Tous les membres du personnel travaillent pour faire en sorte que les élèves se sentent en sécurité et valorisés. L'école est située dans un milieu rural et compte trois bâtiments qui sont localisés dans les municipalités suivantes :

- **Saint-Flavien** accueille le préscolaire 4-5 ans et le 1^{er} cycle, pour un total de 143 élèves;
- **Joly** reçoit 52 élèves du 2^e cycle ainsi qu'une classe à effectif réduit de 8 élèves (classe CAA);
- **Dosquet** est l'hôte de 65 élèves du 3^e cycle.

Ce regroupement d'élèves privilégie l'organisation par cycle.

L'École de la Caravelle offre un service de garde dynamique avec des activités enrichissantes dans l'établissement de Saint-Flavien et elle est un milieu de vie où l'on propose une diversité de moyens pour soutenir et stimuler la motivation des élèves. Le personnel est à l'affût des meilleures pratiques afin d'assurer un développement global des élèves. L'intérêt de ces derniers est aussi pris en compte afin de favoriser davantage la réussite scolaire de tous.

PRINCIPALES RÉALISATIONS DE L'ANNÉE 2018-2019

L'École de la Caravelle a proposé pour l'année scolaire 2018-2019, plusieurs activités à ses élèves en ayant comme objectif de répondre aux divers besoins de sa clientèle.

De plus, l'équipe-école guide ses actions en ayant en tête les orientations et les objectifs du projet éducatif.



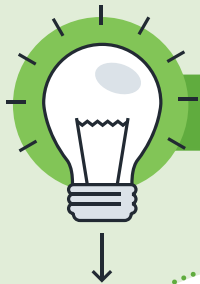

ORIENTATIONS DE NOTRE PROJET ÉDUCATIF

ORIENTATION 1 RÉUSSITE

Amener chaque élève à développer son plein potentiel et à développer le goût de la réussite

ORIENTATION 2 INSTRUIRE

Faire en sorte que chaque élève atteigne un niveau élevé dans l'utilisation de la langue française

ORIENTATION 3 SANTÉ

Favoriser un environnement sain et sécuritaire à partir d'une approche globale de la santé

ORIENTATION 1

ORIENTATION 1 OBJECTIF 1.1

D'ici 2020, maintenir ou augmenter un taux de réussite du résultat global (anglais, français, mathématique) à 95 %

RÉSULTATS OBSERVÉS

En juin 2019, les taux de réussite en anglais se sont élevés à 100 % pour chacun des degrés. Pour ce qui est de la discipline du français, les taux ont augmenté en 1^{re}, 3^e et 5^e année et ont diminué en 2^e, 4^e et 6^e année. Enfin, en mathématique, les taux ont augmenté en 1^{re}, 2^e et 3^e année et ont diminué en 4^e, 5^e et 6^e année.

MOYENS MIS EN ŒUVRE

- Au préscolaire, actualisation du projet sur l'utilisation de la littérature jeunesse pour favoriser le développement du langage oral et écrit ainsi que les compétences sociales
- Au préscolaire, actualisation du projet « Le plaisir d'écrire, ça se prépare »
- Au primaire, utilisation de l'enseignement explicite des stratégies de lecture
- Utilisation d'albums et de romans pour enseigner la lecture
- Lecture interclasse
- Mise en place des routines littéraires
- Actualisation du projet Base 10



ORIENTATION 2

ORIENTATION 2 OBJECTIF 2.1

Augmenter la motivation
scolaire chez tous les
élèves

RÉSULTATS OBSERVÉS

En 2018-2019, nous avons noté une très belle participation des élèves aux activités proposées en classe et au service de garde.

MOYENS MIS EN ŒUVRE

- Activités rassembleuses
- Remise de méritas

ORIENTATION 2 OBJECTIF 2.1

En fin de cycle, d'ici 2020,
diminuer le pourcentage
d'élèves ayant un résultat
se situant entre 0 et 69 %
en français lecture

RÉSULTATS OBSERVÉS

Nous remarquons une hausse du pourcentage d'élèves se situant entre 0 et 69 % au 1^{er} et au 3^e cycle. Au 2^e cycle, il y a une légère diminution du pourcentage d'élèves se situant entre 0 et 69 %.

MOYENS MIS EN ŒUVRE

- Utilisation de l'enseignement explicite des stratégies de lecture
- Mise en place de mesures d'aide pour les élèves du 1^{er} cycle
- Service d'aide pédagogique en classe
- Service de soutien pédagogique après l'école

ORIENTATION 2 OBJECTIF 2.1

En fin de cycle, d'ici 2020,
diminuer le pourcentage
d'élèves ayant un résultat se
situant entre 0 et 69 %
en français écriture

RÉSULTATS OBSERVÉS

Nous remarquons une diminution du pourcentage d'élèves entre 0 et 69 % au 1^{er} cycle. Au 2^e cycle et au 3^e cycle, il y a une hausse.

MOYENS MIS EN ŒUVRE

- Mise en place de mesures d'aide pour les élèves du 1^{er} cycle
- Service d'aide pédagogique en classe
- Service de soutien pédagogique après l'école

ORIENTATION 3 OBJECTIF 3.1

D'ici 2020, augmenter le pourcentage de la moyenne de l'engagement-attachement

RÉSULTATS OBSERVÉS

La résultats ont diminué par rapport à ceux de 2017.

MOYENS MIS EN ŒUVRE

- Organisation d'activités rassembleuses
- Engagement des élèves dans des comités

ORIENTATION 3 OBJECTIF 3.2

D'ici 2020, diminuer le pourcentage de la moyenne d'élèves victimes de violence verbale

RÉSULTATS OBSERVÉS

Les résultats ont diminué par rapport à ceux de 2017.

MOYENS MIS EN ŒUVRE

- Actualisation des règles de vie de l'école et des mesures d'encadrement
- Élaboration du plan d'action violence
- Utilisation de l'approche par privilèges

TAUX DE RÉUSSITE EN ANGLAIS 2018-2019



TAUX DE RÉUSSITE EN FRANÇAIS 2018-2019



TAUX DE RÉUSSITE EN MATHÉMATIQUE 2018-2019





Initiation à la robotique pour les élèves de Joly et Dosquel



Participation des élèves de Joly au championnat de dek hockey de la CSDN

École La Caravelle



Initiation à la robotique pour les élèves de Joly et Dosquel

L'ÉCOLE DE LA CARAVELLE EN PHOTOS



Activité jeux de société en famille dans le cadre de la semaine de la famille



Projet Autour du monde des élèves de 2^e année de Saint-Flavien



Activité rassembleuse pour les trois écoles à Dosquet

QUELQUES CHIFFRES

RÉSULTATS DU SÉVEQ

POURCENTAGE DE L'ENGAGEMENT-ATTACHEMENT

| | MARS 2015 | MARS 2017 |
|---------|-----------|-----------|
| JOLY | 83 % | 81 % |
| DOSQUET | 63 % | 79 % |

POURCENTAGE D'ÉLÈVES INSULTÉS ET TRAITÉS DE NOMS

| | MARS 2015 | MARS 2017 |
|---------|-----------|-----------|
| JOLY | 9 % | 5 % |
| DOSQUET | 10 % | 23 % |

ORIENTATION 2

| | Lecture | Écriture |
|----------------------|---------|----------|
| 2 ^e année | 26,5 % | 20,6 % |
| 4 ^e année | 42,3 % | 38,5 % |
| 6 ^e année | 42,9 % | 45,7 % |

ORIENTATION 3
MARS 2019

| | JOLY | DOSQUET |
|-----------------------------|------|---------|
| Engement-attachement | 76 | 66 |
| Insultés et traités de noms | 17 | 28 |

